

Mobile Sammlung von Sonderabfall-Kleinmengen im Frühjahr 2022

Im Frühjahr führt die SWE Stadtwirtschaft GmbH im Auftrag der Stadt Erfurt in der Zeit vom 14. bis 25. März wieder eine mobile Sonderabfallkleinmengensammlung durch. Das Schadstoffmobil macht während seiner zweiwöchigen Tour an mehr als 50 Standplätzen Station. Die Erfurter Bürgerinnen und Bürger haben hier Gelegenheit, ortsnah die in ihren Haushalten angefallenen Sonderabfälle dem sachkundigen Personal im Schadstoffmobil zu übergeben. Aufgrund von Baumaßnahmen oder Verkehrsstörungen kann es zu Einschränkungen bzw. Verzögerungen kommen. Ist eine Anfahrt zu einem der genannten Standplätze nicht möglich, wird das Schadstoffmobil in räumlicher Nähe an einem Ausweichplatz stehen.

Die genauen Sammlungstage, Standplätze und Standzeiten sind dem nachfolgenden „Tourenplan mobile Sonderabfallsammlung Frühjahr 2022“ zu entnehmen. Weitere Hinweise zur Sammlung sind in der Sonderabfallartenliste sowie den Annahmebedingungen aufgeführt. Bitte beachten Sie auch, dass während der mobilen Sammlung **keine** Sonderabfallannahme auf dem Wertstoffhof Lobensteiner Straße erfolgt.

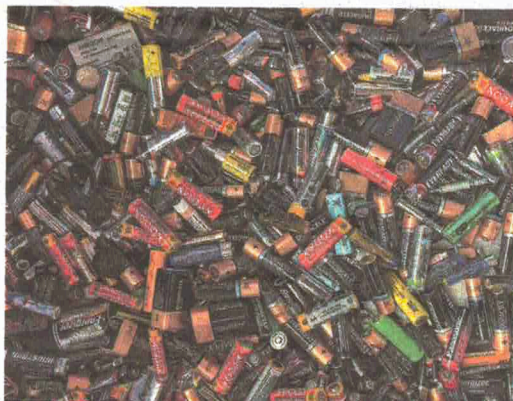

Leere Batterien können im Schadstoffmobil abgegeben werden. Foto: john-meron

Sonderabfallartenliste

Altöle; Batterien, quecksilberhaltig (Knopfzellen); bitumenhaltige Stoffe; Bleiakumulatoren (Kfz); Bremsflüssigkeiten; Chemikalienreste, anorganisch (Reinigungsmittel); Chemikalienreste, organisch (Abbeizmittel); Desinfektionsmittel; Entwicklerbäder; Farben; Feuerlöscher; Fixierbäder; Harze; Haushaltchemie (Reinigungsmittel); Holzschutzmittel; Klebemittel; Kühlerflüssigkeiten; Lacke; Laugen (Abflussreiniger); Lösungsmittel (Farbverdünnungen); Nickel/Cadmium-Akkumulatoren; öl- und fettverschmutzte Betriebsmittel (Kfz-Ölfilter, ölhaltige Putzlappen u. ä.); PCB-haltige Erzeugnisse und Betriebsmittel (Kleinkondensatoren); Pflanzenschutz- und Schädlingsbekämpfungsmittel; quecksilberhaltiger Abfall (Thermometer, quecksilberhaltige Relaissteile); Säuren (Batteriesäure); Spraydosen; Trockenbat-

Sonstige Abfälle, die ebenfalls abgegeben werden können:

Pflanzenöle, Pflanzenfette (gebrauchte Bratfette und Öle); verbrauchte Tonerkartuschen aus Druckern und Kopierern; Leuchtstoffröhren, Energiesparlampen.

Allgemeine Annahmebedingungen für Sonderabfall-Kleinmengen

1. Die Annahme von Sonderabfällen erfolgt aus Erfurter Haushalten und Kleingewerbe in haushaltsüblichen Mengen. Sonderabfälle aus Gewerbe und öffentlichen Einrichtungen werden auf den Wertstoffhöfen und in der Annahmestelle für Sonderabfälle Erfurt-Schwerborn entgegengenommen.
2. Sonderabfälle werden nach der geltenden Sonderabfallartenliste angenommen.
3. Am Schadstoffmobil werden Sonderabfälle bis zu einem Gewicht von 30 kg bzw. einem max. Volumen von 30 Litern je Anlieferungsbehältnis angenommen. Ausgenommen davon sind: Chemikalienreste, Fotochemikalien, Pflanzenschutzmittel, Holzschutzmittel, Säuren, Lösungsmittel, Desinfektionsmittel, Kühler- und Bremsflüssigkeiten und Laugen – diese Abfallarten werden am Schadstoffmobil nur bis zu einem Gewicht von 5 kg bzw. einem Volumen von 5 Litern je Anlieferungsbehältnis angenommen.
4. Der Abfallbesitzer hat die Sonderabfälle in gekennzeichneten, verschlossenen, nicht beschädigten Verpackungen (Anlieferbehältnissen), getrennt nach Abfallart und unvermischt persönlich an der Annahmestelle abzugeben. Umfüllungen sind nicht möglich.
5. Der Abfallbesitzer hat bei Abgabe der Sonderabfallart Auskünfte über die Abfallart und deren Herkunft zu erteilen.
6. Die Annahme von Sonderabfall aus Erfurter Haushalten erfolgt gebührenfrei, wenn sich die Menge im bilanzierten Umfang befindet (Abfallgebührensatzung).
7. Ausgeschlossen von der Annahme sind (Negativliste):
 - Munition und Sprengstoffe
 - Druckgasflaschen
 - radioaktive Abfälle
 - infektiöse Abfälle
 - biologische und chemische Kampfstoffe
 - instabile anorganische und organische Verbindungen

Hinweis:

Bitte beachten Sie die geltenden Corona-Regeln und halten den Mindestabstand von 1,5 Metern ein bzw. tragen Sie eine Mund-Nasen-Bedeckung, wenn dieser Abstand nicht gewährleistet werden kann.

Tourenplan mobile Sonderabfallsammlung Frühjahr 2022

Datum	Stadtteil/Ortsteil	Standplatz	Uhrzeit
Montag, 14. März	Molsdorf	Graf-Gotter-Straße (Buswendeschleife)	13:00 – 13:30
	Möbisburg-Rhoda	Hauptstraße (Sportplatz)	13:45 – 14:15
	Bischleben-Stedten	Adolf-Herzer-Straße / Kiesweg	14:30 – 15:00
	Hochheim	Hochheimer Platz / Am Bache	15:30 – 16:00
Dienstag, 15. März	Wiesenhügel	In der Lutsche	13:00 – 13:30
	Urbich	Urbicher Anger	13:45 – 14:15
	Büßleben	Am Peterbach	14:30 – 15:00
	Linderbach	Edmund-Schaefer-Platz (ehem. Anger)	15:15 – 15:45
	Azmannsdorf	Kirchstraße	16:15 – 16:45
Mittwoch, 16. März	Hochstedt	Zum Landhaus	13:00 – 13:30
	Vieselbach	Mühlplatz	13:45 – 14:15
	Töttleben	Am Alten Anger (Dorfplatz)	14:30 – 15:00
	Kerspleben	Dorfplatz	15:30 – 16:00
	Krämpfervorstadt	Walter-Gropius-Straße / Feiningerstraße	16:15 – 16:45
Donnerstag, 17. März	Johannesplatz	Eislebener Straße (Parkpl. am Sportplatz)	13:00 – 13:30
	Ilversgehofen	Am Studentenrasen / Lerchenweg	13:45 – 14:15
	Rieth	Platz d. Völkerfreundschaft (Marktfläche)	14:30 – 15:00
	Roter Berg	Julius-Leber-Ring (Endhaltestelle EVAG)	15:30 – 16:00
Freitag, 18. März	Hohenwinden	Salzstraße / Sommerweg	16:15 – 16:45
	Frienstedt	Kleine Chaussee / Pfarrtor	10:00 – 10:30
	Ermstedt	Nessegrund	10:45 – 11:15
	Gottstedt	Kleine Dorfstraße (Bushaltestelle)	11:30 – 12:00
	Töttelstädt	Rodeweg (oberhalb Schlachthaus)	12:30 – 13:00
Samstag, 19. März	Alach	Am Bowlingcenter	13:15 – 13:45
	Egstedt	Zum Rinnebach 11/13	08:00 – 08:30
	Waltersleben	Auf der Waidmühle	08:45 – 09:15
	Schmira	Hufeisen	09:45 – 10:15
	Brühlervorstadt	Im Gebreite (Nähe Sportzentrum)	10:30 – 11:00
Montag, 21. März	Brühlervorstadt	Brühler Hohlweg	11:15 – 11:45
	Niedernissa	Ortsteilverwaltung	13:00 – 13:30
	Rohda (Haarberg)	Kirchgraben / Am Teufelstale	13:45 – 14:15
	Windischholzhausen	Heckenhügel / Dr.-Müller-Destero-Straße	14:30 – 15:00
	Melchendorf	Am Drosselberg (Biergarten Drosselberg)	15:30 – 16:00
Dienstag, 22. März	Herrnberg	Blücherstraße (Fußgängerbrücke)	16:15 – 16:45
	Bindersleben	Flughafenstraße / Am Blomberg	13:00 – 13:30
	Brühlervorstadt	Am Kreuzchen / Am Peterborn	13:45 – 14:15
	Brühlervorstadt	Tiefthaler Weg / Röderweg	14:30 – 15:00
Mittwoch, 23. März	Andreasvorstadt	Borntalweg (in Nähe des Sportplatzes)	15:30 – 16:00
	Melchendorf	Friedemannweg (am Netto-Markt)	13:00 – 13:30
	Daberstedt	Wilhelm-Busch-Straße / Rubensstraße	13:45 – 14:15
	Daberstedt	Jenaer Straße / Häßlerstraße	14:30 – 15:00
	Löbervorstadt	J.-Sebastian-Bach-Str. (in Nähe der Schwimmhalle)	15:30 – 16:00
Donnerstag, 24. März	Löbervorstadt	Geibelstraße / Eichendorffstraße	16:15 – 16:45
	Tiefthal	Am Weißbach	13:00 – 13:30
	Kühnhausen	Platz (an der Feuerwehr)	13:45 – 14:15
	Mittelhausen	Lindenstraße (Glascontainerstandplatz)	14:30 – 15:00
	Sulzer Siedlung	Stotternheimer Platz	15:30 – 15:45
Freitag, 25. März	Stotternheim	Erfurter Landstraße 96	16:00 – 16:30
	Salomonsborn	Herrenstraße (Gaststätte)	10:00 – 10:30
	Marbach	Meuselwitzer Straße / Luckenauer Str.	10:45 – 11:15
	Moskauer Platz	Ulan-Bator-Straße (Parkplatz)	11:30 – 12:00
	Gispersleben	Amtmann-Kästner-Platz	12:15 – 12:45
Gispersleben	Kopernikusplatz	13:15 – 13:45	