

(Thüringer Kommunalordnung - ThürKO) in der Fassung der Bekanntmachung vom 28.01.2003 (GVBl. S. 41), zuletzt geändert durch Gesetz vom 04.05.2010 (GVBl. S. 113) erlässt der Oberbürgermeister der Landeshauptstadt Erfurt die folgende Verordnung:

§ 1 Bewirtschaftung des Niederwildes

Das Niederwild im Gebiet der Landeshauptstadt Erfurt ist in festgelegten Niederwildbewirtschaftungsgebieten (Hegegemeinschaften) zu bewirtschaften.

§ 2 Begriffsbestimmungen

- (1) Flächen der Bewirtschaftungsgebiete
Zu den Flächen für die Bewirtschaftung des Niederwildes zählen alle bejagbaren Flächen im Sinne des Thüringer Jagdgesetzes.
- (2) Räumlicher Wirkungsbereich von Niederwildbewirtschaftungsgebieten
Der räumliche Wirkungsbereich von Niederwildbewirtschaftungsgebieten wird durch den Grenzverlauf der zum Bewirtschaftungsgebiet gehörenden Eigenjagd-, Gemeinschaftsjagd-, Landesjagd- und Bundesjagdbezirke begrenzt.
- (3) Niederwild
Zum Niederwild im Sinne dieser Verordnung zählen Rehwild und Feldhasen. Für weitere Niederwildarten im Sinne des Bundesjagdgesetzes können auf Antrag Hegegemeinschaften gebildet werden.

§ 3 Bewirtschaftungsgebiete

Als Niederwildbewirtschaftungsgebiete im Gebiet der Landeshauptstadt Erfurt werden festgelegt:

- 1. Hegegemeinschaft Niederwild I,
 - 2. Hegegemeinschaft Niederwild II,
 - 3. Hegegemeinschaft Niederwild III,
- In Anlage 1 werden die Hegegemeinschaften für Niederwild begrenzt. Die zu den einzelnen Bewirtschaftungsgebieten gehörenden Jagdbezirke werden in der Anlage 2 dieser Verordnung näher bezeichnet.

§ 4 In-Kraft-Treten

Diese Verordnung tritt am Tage nach ihrer Verkündung in Kraft.

ausgefertigt: Erfurt, 02.09.2010

Landeshauptstadt Erfurt
Der Oberbürgermeister

(Siegel)

gez. A. Bausewein
Andreas Bausewein
Oberbürgermeister

Anlage 1 zur Rechtsverordnung der Landeshauptstadt Erfurt zur Festlegung des räumlichen Wirkungsbereiches von Niederwildhegegemeinschaften

Niederwildbewirtschaftungsgebiete

Zu den Niederwildbewirtschaftungsgebieten der Landeshauptstadt Erfurt gehören folgende Gemeinschaftsjagdbezirke (GJB), Eigenjagdbezirke (EJB), Landesjagdbezirke (LJB) und Bundesjagdbezirke (BJB):

Hegegemeinschaft Niederwild I

EJB Büßlebener Wald (Nr. 30)

LJB Egstedt mit Revier Willrodaer Forst	(Nr. 32)
BJB Drosselberg	(Nr. 33)
BJB Muna	(Nr. 34)
GJB Büßleben-Urbich	(Nr. 4)
GJB Gispersleben/Saline-Kalktal/Dittelstedt-Melchendorf/Windischholzhausen mit den Jagdbögen (JB):	
JB Saline-Kalktal	(Nr. 6)
JB Dittelstedt-Melchendorf	(Nr. 7)
JB Windischholzhausen	(Nr. 8)
GJB Kerspleben	(Nr. 15)
GJB Linderbach-Azmannsdorf- Hochstedt	(Nr. 13/14)
GJB Niedernissa-Rohda	(Nr. 21)
GJB Töttleben	(Nr. 26)
GJB Vieselbach-Wallichen	(Nr. 28)
Hegegemeinschaft Niederwild II	
LJB Revier Erfurt mit Steigerwald	(Nr. 31)
GJB Alach mit den Jagdbögen (JB):	
JB Alach I	(Nr. 1)
JB Alach II	(Nr. 2)
GJB Auf der Warte	(Nr. 12)
GJB Bindersleben	(Nr. 3)
GJB Egstedt-Waltersleben mit den Jagdbögen (JB):	
JB Egstedt	(Nr. 9)
JB Waltersleben	(Nr. 29)
GJB Ermstedt-Gottstedt	(Nr. 10)
GJB Frienstedt	(Nr. 11)
GJB Möbisburg-Rhoda	(Nr. 20)
GJB Molsdorf	(Nr. 19)
GJB Töttelstädt	(Nr. 27)
Hegegemeinschaft Niederwild III	
GJB Gispersleben/Saline-Kalktal/Dittelstedt-Melchendorf/Windischholzhausen mit dem Jagdbogen (JB):	
JB Gispersleben	(Nr. 5)
GJB Kühnhausen	(Nr. 16)
GJB Marbach	(Nr. 17)
GJB Mittelhausen	(Nr. 18)
GJB Salomonsborn	(Nr. 22)
GJB Stotternheim	(Nr. 24)
GJB Tiefthal	(Nr. 25)
GJB Schwerborn	(Nr. 23)

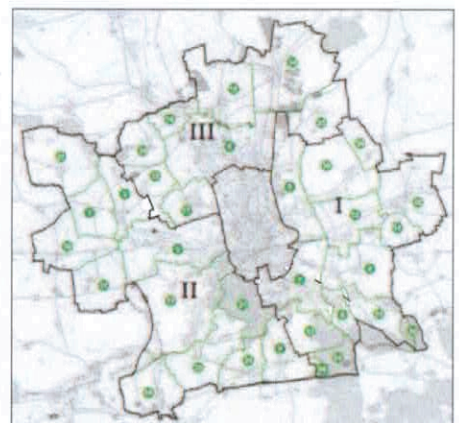

Zur Drucksachen-Nr. 1188/10.

Rechtsverordnung der Landeshauptstadt Erfurt zur Festlegung des räumlichen Wirkungsbereiches von Niederwildhegegemeinschaften vom 02.09.2010

Auf Grundlage der §§ 13 Abs. 4 Satz 2 und 50 Abs. 2 Nr. 2 Thüringer Jagdgesetz (ThJG) in der Fassung der Bekanntmachung vom 28. Juni 2006 (GVBl. S. 313) i. V. m. § 6 Abs. 2 der Thüringer Verordnung zur Ausführung des Thüringer Jagdgesetzes (ThJGAVO) vom 7. April 2006 (GVBl. S. 245), zuletzt geändert durch Artikel 2 der Verordnung zur Ausführung des Thüringer Jagdgesetzes vom 1. August 2007 (GVBl. S. 103), und auf Grundlage des § 29 Abs. 2 Nr. 2 der Thüringer Gemeinde- und Landkreisordnung